



eHealth200-BCS Terminal/eHealth500 Terminal

**Anleitungen zur Einrichtung in PVS/AVS/KIS Software**  
(lt. gematik Basisrollout Release 0.5.2)

Stand: 04/2011

**Bitte beachten Sie:**

**Generelle PVS/AVS/KIS-Einrichtungshinweise für eHealth200 stationäre Kartenlesegeräte:**

- Im Falle, dass ihre PVS/AVS/KIS das eHealth200 schon direkt unterstützt, wählen Sie bitte den entsprechenden Eintrag aus.
- Sollte es nötig sein das Gerät manuell einzurichten, geben Sie in den potentiellen Feldern bitte folgende Werte an (bitte beachten Sie, dass jede PVS/AVS/KIS andere Namen für die Eingabefelder besitzt):

**Anschluss: USB**

**Terminal Nr.: 1 (falls dieses Feld vorhanden ist)**

**Port: 0 oder Port: 1**

**CT-API dll: CT\_eHealth.dll**

Manche PVS/AVS/KIS benötigen nur den Namen der Datei ohne die Erweiterung .dll

**Generelle PVS/AVS/KIS-Einrichtungshinweise für eHealth500 mobile Kartenlesegeräte:**

- Im Falle, dass ihre PVS/AVS/KIS das eHealth500 schon direkt unterstützt, wählen Sie bitte den entsprechenden Eintrag aus.
- Sollte es nötig sein das Gerät manuell einzurichten, geben Sie in den potentiellen Feldern bitte folgende Werte an (bitte beachten Sie, dass jede PVS/AVS/KIS andere Namen für die Eingabefelder verwendet):

**Anschluss: seriell oder COM**

**Terminal Nr.: 1 (falls dieses Feld vorhanden ist)**

**Port: 0**

Sollte die Einstellung von Port = 0 nicht möglich sein, benutzen Sie bitte das eHealth500-Status-Tool Programm um den COM Port für das eHealth500 Gerät zu ermitteln und tragen diesen Wert als Portangabe ein.

Sollte sich das Tool nicht auf ihrer Produkt CD befinden, können Sie dieses von folgendem Link herunterladen: [http://support.scmmicro.com/download/eHealth500\\_Status.zip](http://support.scmmicro.com/download/eHealth500_Status.zip)

**CT-API dll: ctscm500.dll**

Manche PVS/AVS/KIS benötigen nur den Namen der Datei ohne die Erweiterung .dll

**Software:**

QuincyWIN

**Version:** 9.1.3.3

CD51B

**Kontakt:**

FREY ADV GmbH  
 Hohbeck 11  
 40878 Ratingen  
 Tel: 02102 - 87 420  
 Fax: 02102 - 87 42 25  
 Hotline 0800 - 784 62 91  
 eMail: webmaster@frey.de

**Screenshot Einstellungdialog:**

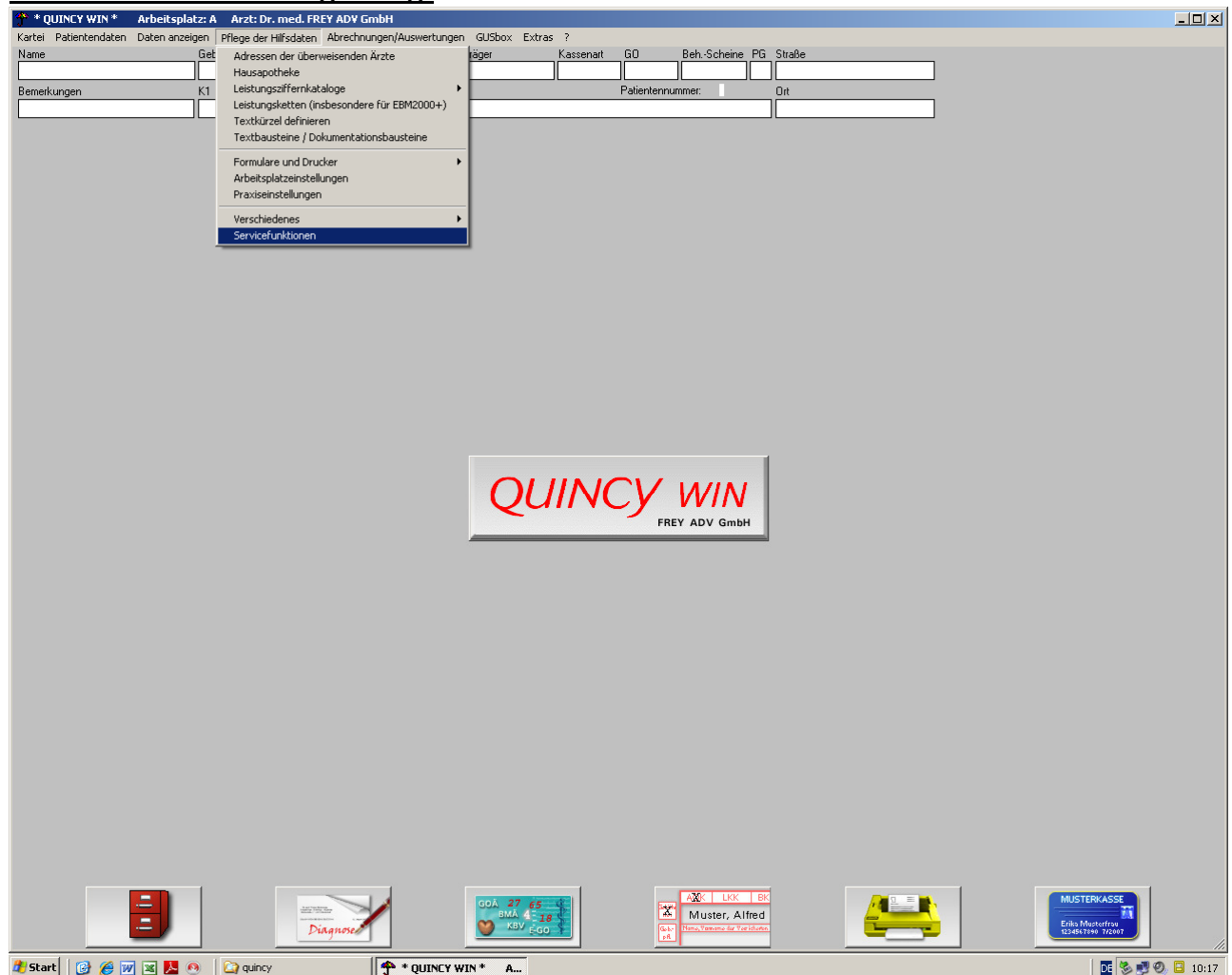

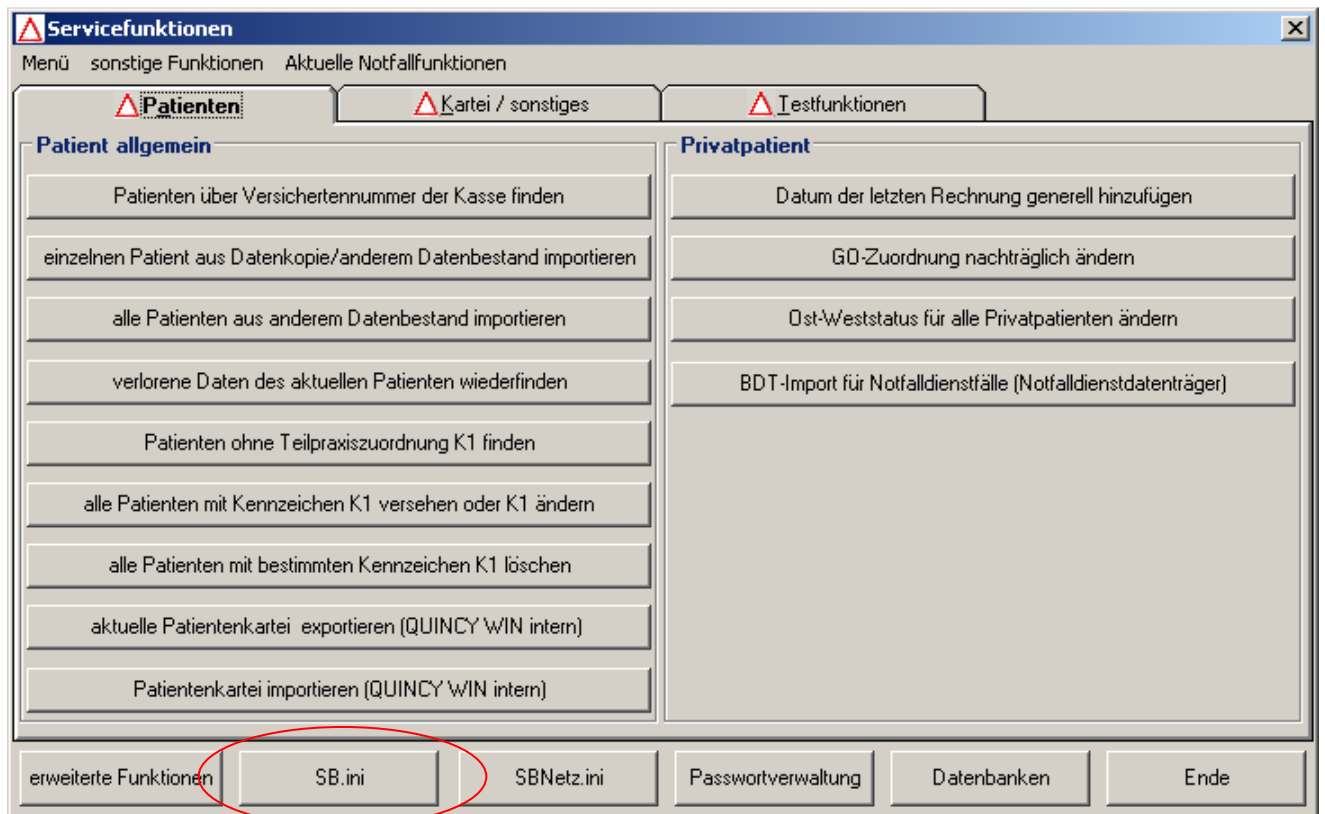

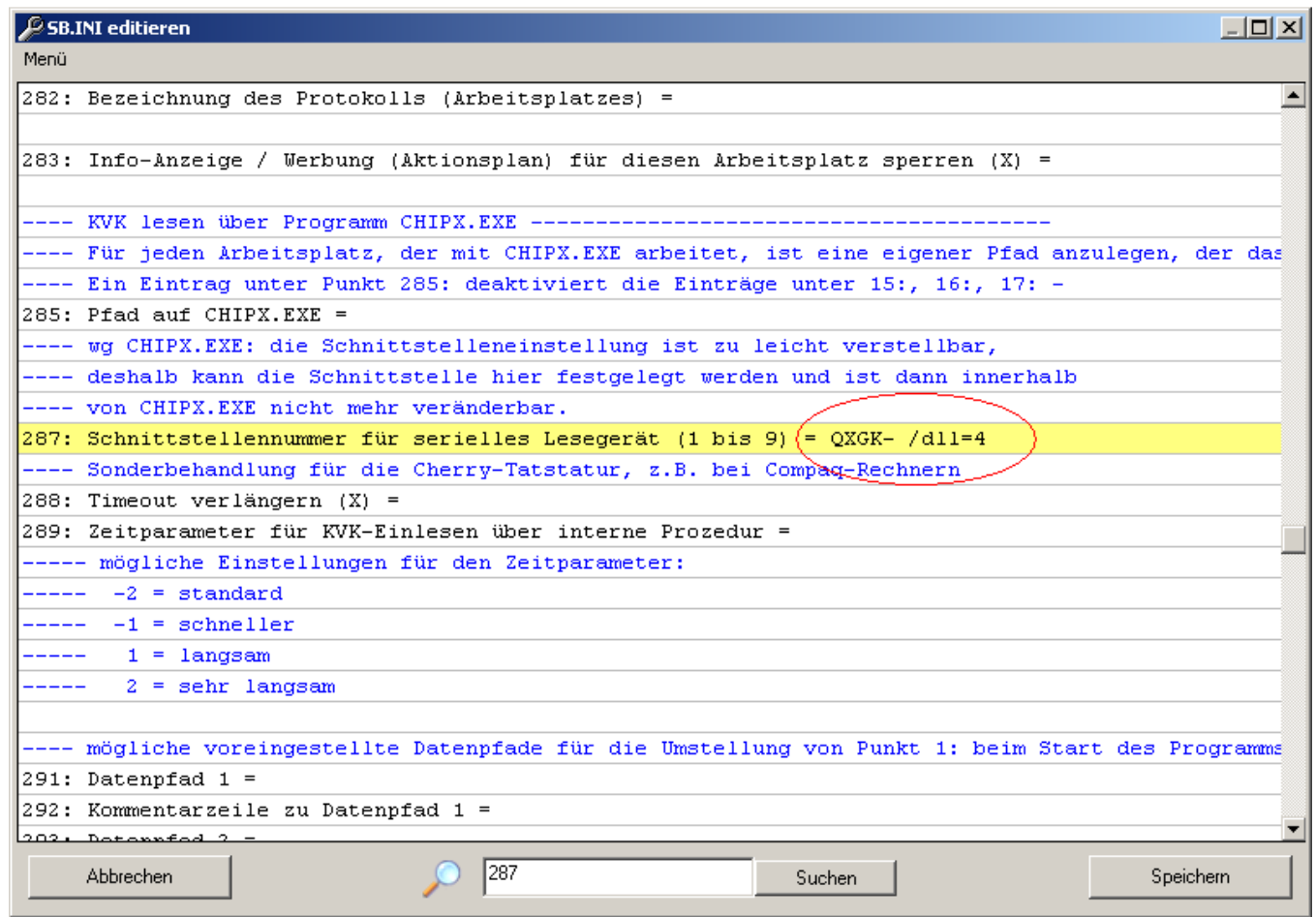

eHealth500 war nicht möglich einzubinden – bitte bei FREY ADV Support anfragen!