

Software: Duria eG

Version: V4.43

Kontakt:

Duria eG
Kölner Landstr. 240
D-52351 Düren

Telefon Hotline 02421-2707-0
Telefon Technik 02421-2707-3
FAX 02421-2707-122
eMail: info@duria.de

eHealth200:

Starten Sie bitte die Duria eG Software und geben Sie in der Befehlszeile den Befehl: *schnittstellen* ein:

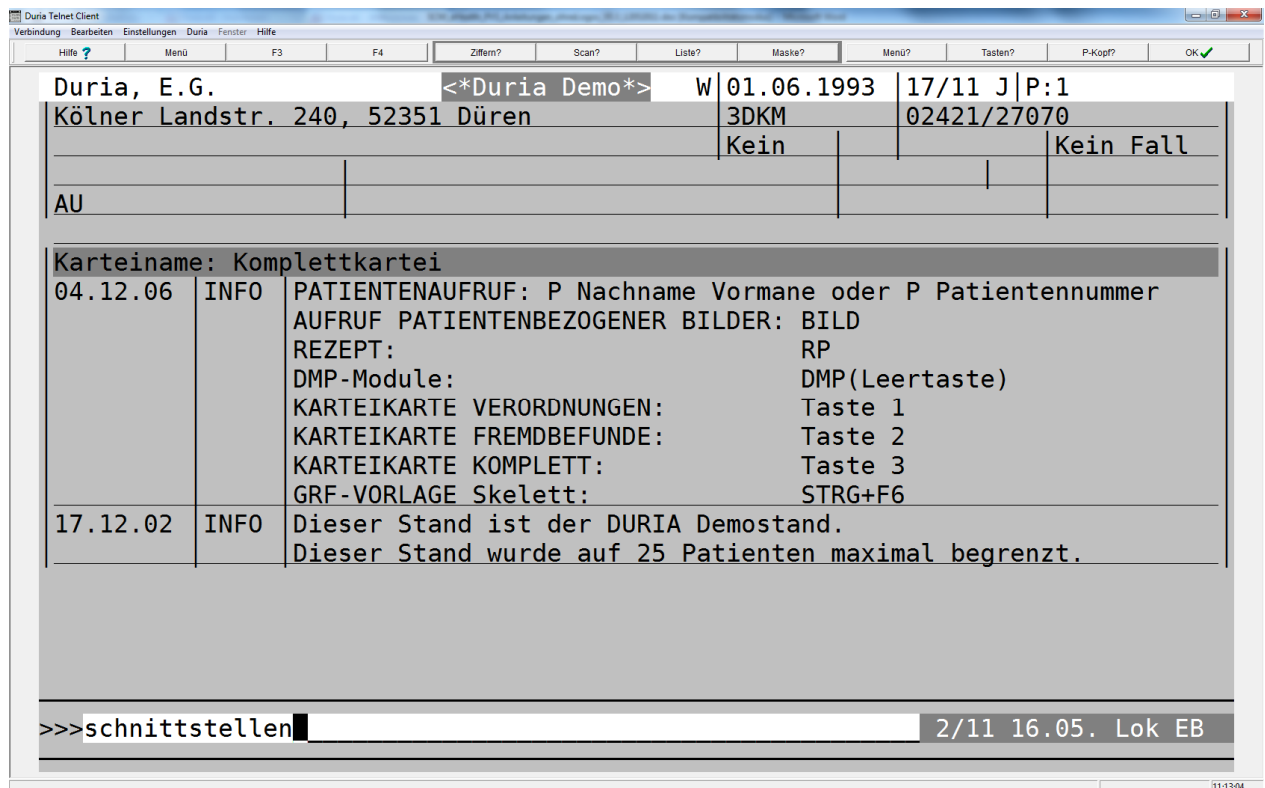

Über den Befehl: kvk kann nun das eHealth500 angesprochen werden und gespeicherte KVK bzw. eGK Daten ausgelesen werden. Folgen Sie dabei den Hinweisen am Bildschirm:

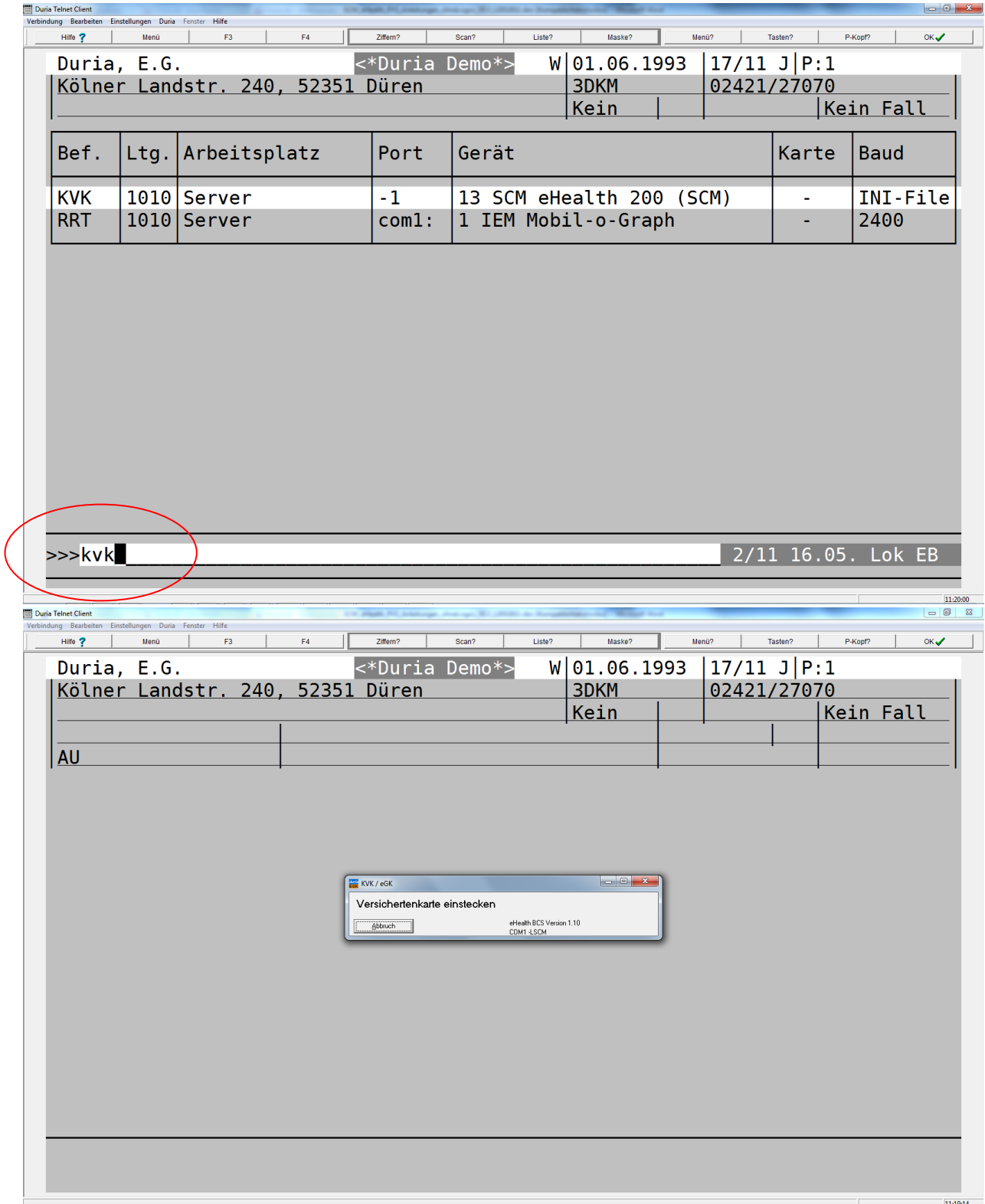

The screenshot shows the Duria Telnet Client interface. The top part displays a menu with the following items: Hilfe, Menü, F3, F4, Ziffern?, Scan?, Liste?, Maske?, Menü?, Tasten?, P-Kopf?, and OK. The main display area shows the following information:

```

Duria, E.G.      <*Duria Demo*>  W|01.06.1993  |17/11 J|P:1
Kölner Landstr. 240, 52351 Düren  3DKM      |02421/27070
                                   Kein      |      |Kein Fall
  
```

Bef.	Ltg.	Arbeitsplatz	Port	Gerät	Karte	Baud
KVK	1010	Server	-1	13 SCM eHealth 200 (SCM)	-	INI-File
RRT	1010	Server	com1:	1 IEM Mobil-o-Graph	-	2400

Below the table, the command prompt shows the command `>>>kvk` entered, which is circled in red. The status bar at the bottom right shows the time and date: 2/11 16.05. Lok EB.

The bottom part of the screenshot shows a dialog box titled "KVK / eGK" with the message "Versichertenkarte einstecken" (Insert insurance card) and a button labeled "Abbruch" (Cancel). The dialog box also displays "eHealth BCS Version 1.10" and "COM1-LSDM".

eHealth500:

Starten Sie bitte die Duria eG Software und geben Sie in der Befehlszeile den Befehl: *schnittstellen* ein:

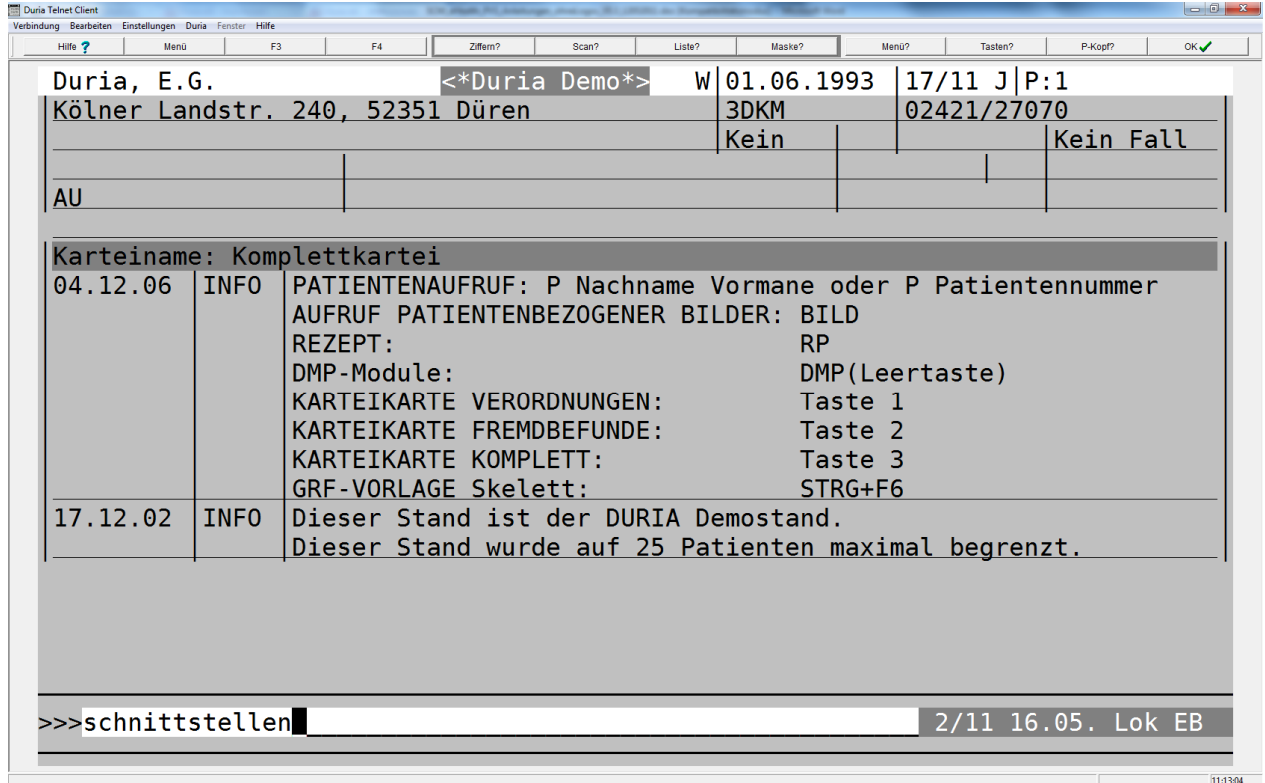

The screenshot shows the Duria Telnet Client window with the following content:

```

Duria, E.G.      <*Duria Demo*>  W 01.06.1993  17/11 J | P:1
Kölner Landstr. 240, 52351 Düren  3DKM      02421/27070
                                   Kein         Kein Fall
AU
Karteiname: Komplettkartei
04.12.06  INFO  PATIENTENAUFTRUF: P Nachname Vorname oder P Patientenummer
           INFO  AUFRUF PATIENTENBEZOGENER BILDER: BILD
           INFO  REZEPT: RP
           INFO  DMP-Module: DMP (Leertaste)
           INFO  KARTEIKARTE VERORDNUNGEN: Taste 1
           INFO  KARTEIKARTE FREMDBEFUNDE: Taste 2
           INFO  KARTEIKARTE KOMPLETT: Taste 3
           INFO  GRF-VORLAGE Skelett: STRG+F6
17.12.02  INFO  Dieser Stand ist der DURIA Demostand.
           INFO  Dieser Stand wurde auf 25 Patienten maximal begrenzt.
>>> schnittstellen 2/11 16.05. Lok EB
  
```

Im folgenden Dialog stellen Sie bitte die im Screenshot dargestellten Parameter ein:

- Befehl: KVK Terminalname: Server
- Arbeitsp.-Leitung: 1010 Gerätetyp: 13 SCM eHealth 500 (SCM) (durch Drücken Rechts/Links
Cursortasten können Sie hier den Gerätetyp auswählen)
- Gerät an Port: -4 ← Bitte tragen Sie hier den COM-Port ein unter dem das eHealth500 im
Gerätemananger bzw. im eHealth500 Statustool angezeigt wird. In diesem Beispiel ist es COM-Port 4.
**Der Parameter „Gerät an Port“ muss für SCM Geräte in Duria eG immer mit einem führenden
Minuszeichen angegeben werden!**

Beenden Sie den Dialog bitte mit der Funktionstaste F12 um die Einstellungen zu übernehmen.

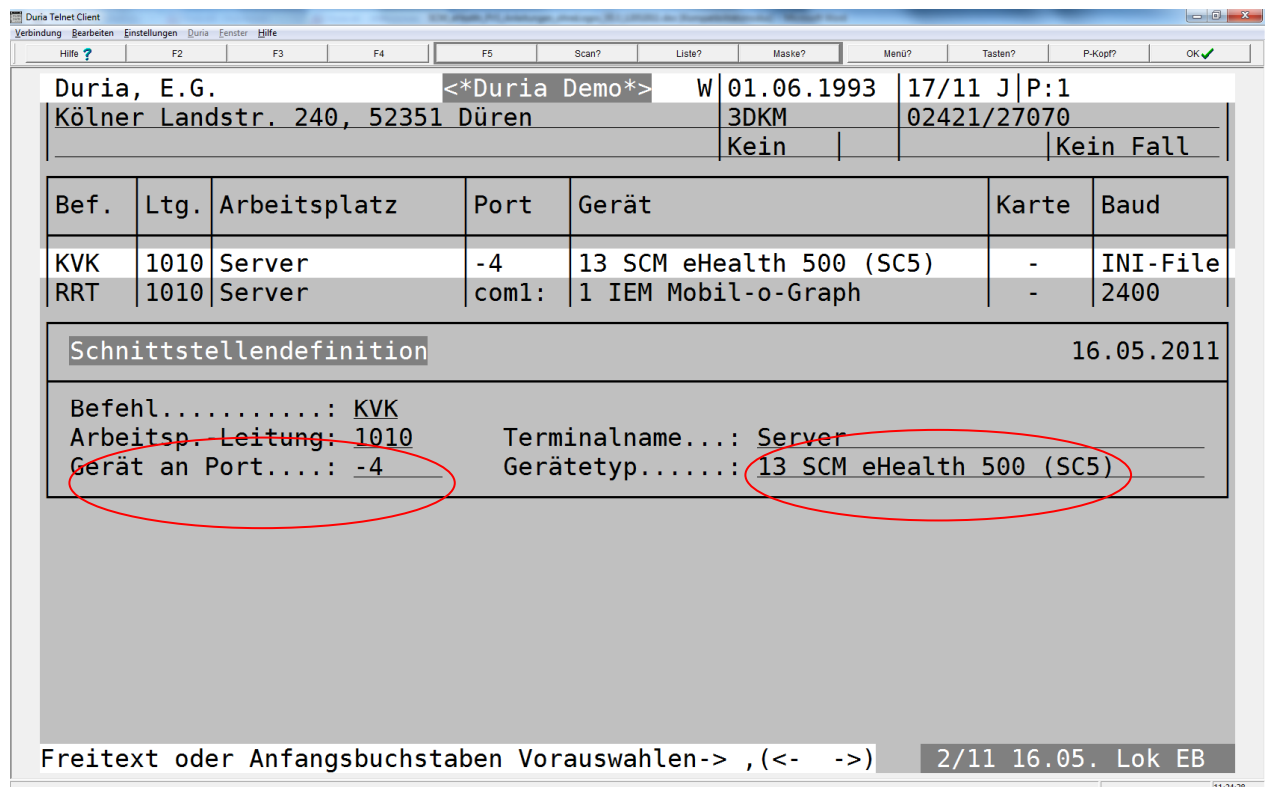

Über den Befehl: kvk kann nun das eHealth500 angesprochen werden und gespeicherte KVK bzw. eGK Daten ausgelesen werden. Bitte folgen Sie den Anweisungen am Bildschirm – Sie müssen für die Übertragung der Kartendaten die PIN am Gerät angeben, sobald Duria eG Sie dazu auffordert.

